

POVRNITEV FIZIONOMIJE OBRAZA, GOVORA IN ŽVEČENJA S TOTALNO PROTEZO

4.Za, 2018/19

ZGODOVINA

- Človek je že v davnini poskušal napraviti nadomestilo za izpadle zobe.





6457



ZAKAJ PRIDE DO IZGUBE ZOB?



- Zobje izpadejo s starostjo, lahko pa žeprej. Pogosti vzroki zgodnje izgube zob so: različne poškodbe, paradontalna bolezen, stres, različni tumorji v predelu čeljusti in nenazadnje slaba ustna higijena.

SPREMEMBE IZGLEDA PO IZGUBI VSEH ZOB

- Spremembe vizgledu obraza brezobega človeka.
- Slaba samopodoba in psihično in fizično počutje



**ZOBNA
PROTEZA
MORA
USTREZATI
SLEDEČIM
ZAHTEVAM**

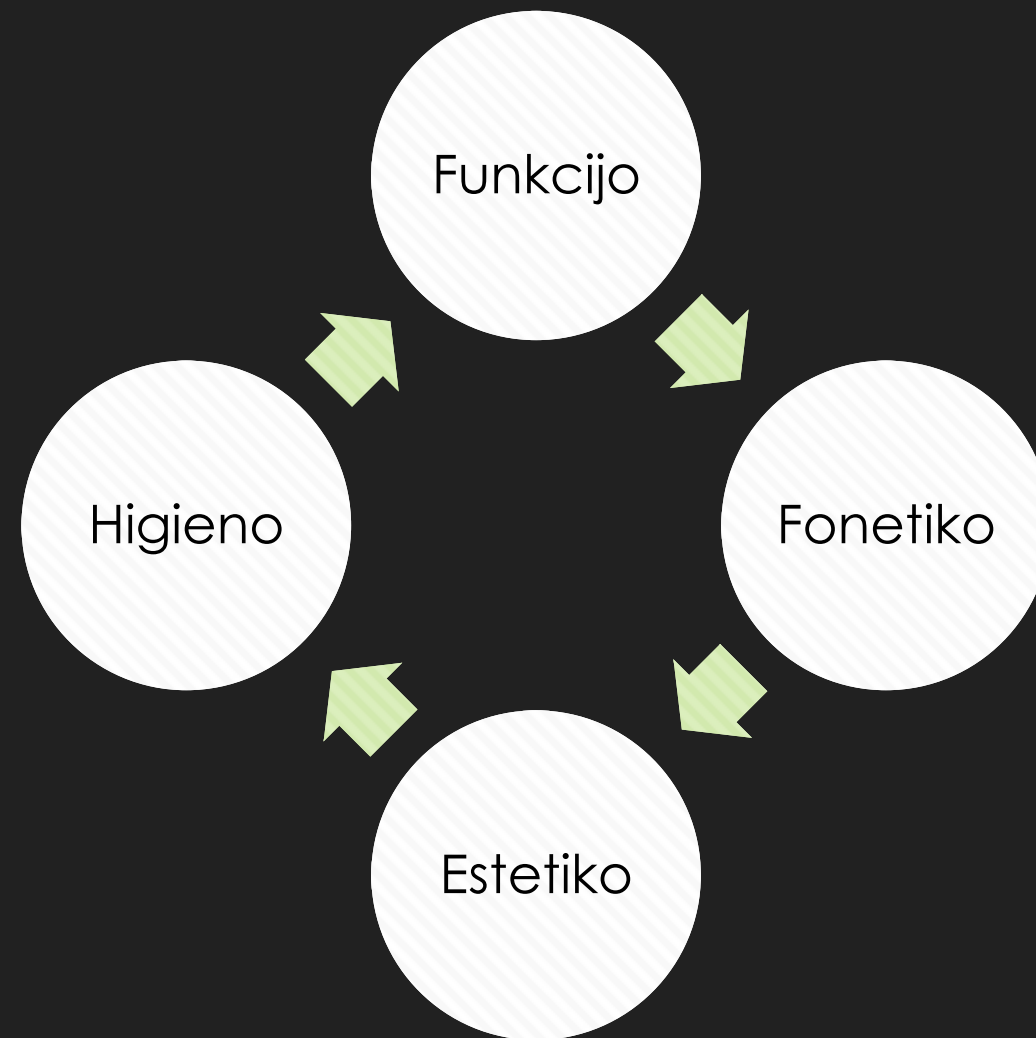

Posledice popolne izgube zob

- Spremembe v fizionomiji obraza
- Spremembe v govoru
- Spremembe v žvečenju
- Spremembe v požiranju
- Spremembe medčeljustnega odnosa
- Sprememba oblike čeljusti



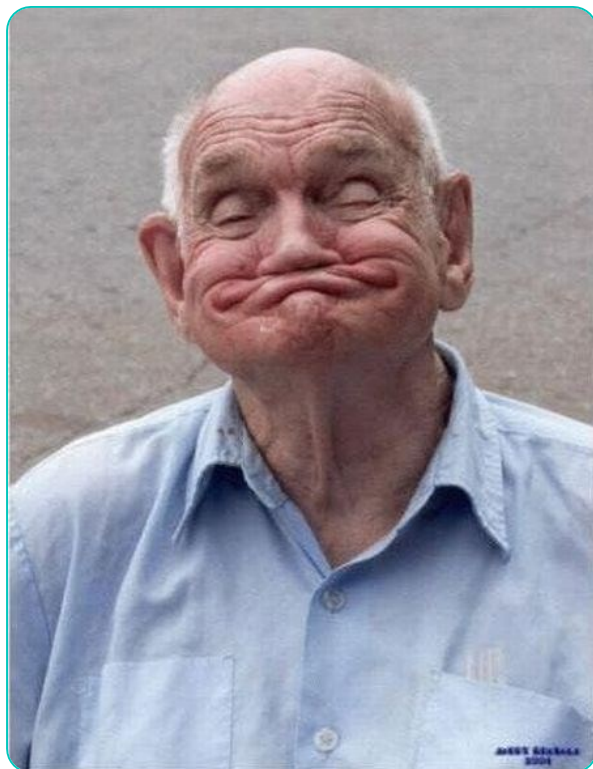

- Značilen starikav videz brezzobega človeka

FIZIONOMIJA

Stranska projekcija brezzobega obraza

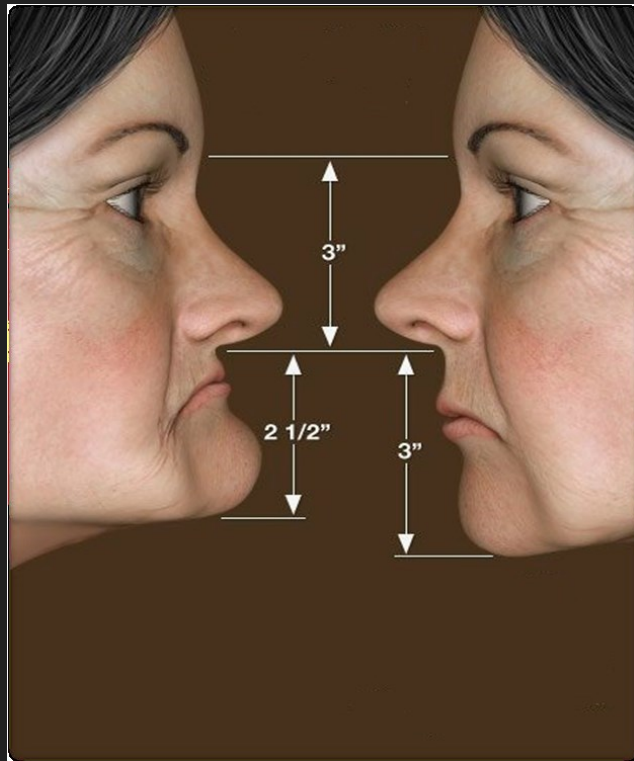

- Govor je otežen in nerazločen zaradi izgube stika med jezikom in prednjimi zgornjimi zobmi se glasovi slabše oblikujejo.



GOVOR

Žvečenje

- Hrana je nezadostno prežvečena, požiranje take hrane pripelje do neželjenih bolezenskih sprememb na prebavilih



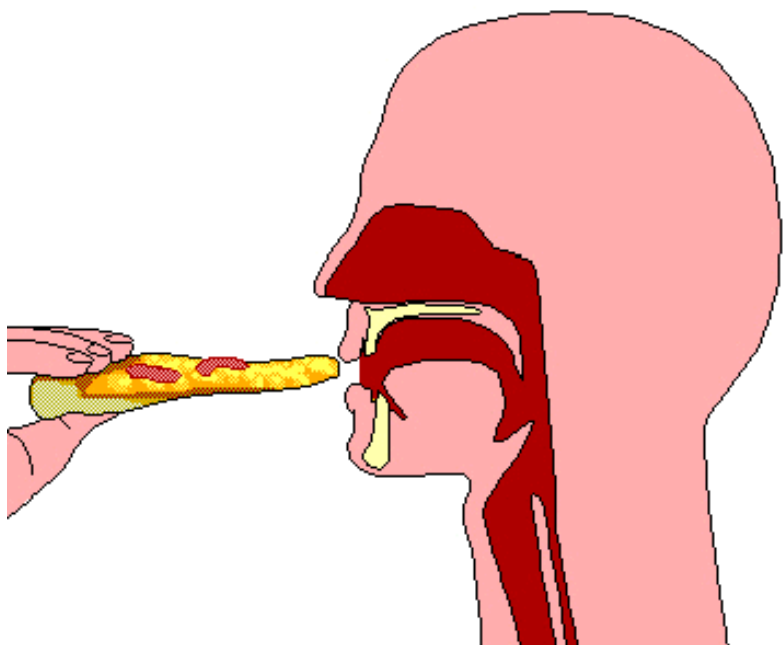

- Požiranje je oteženo

Požiranje



Funkcionalno in lepo zobovje
Zdrav, samozavesten in zadovoljen človek.





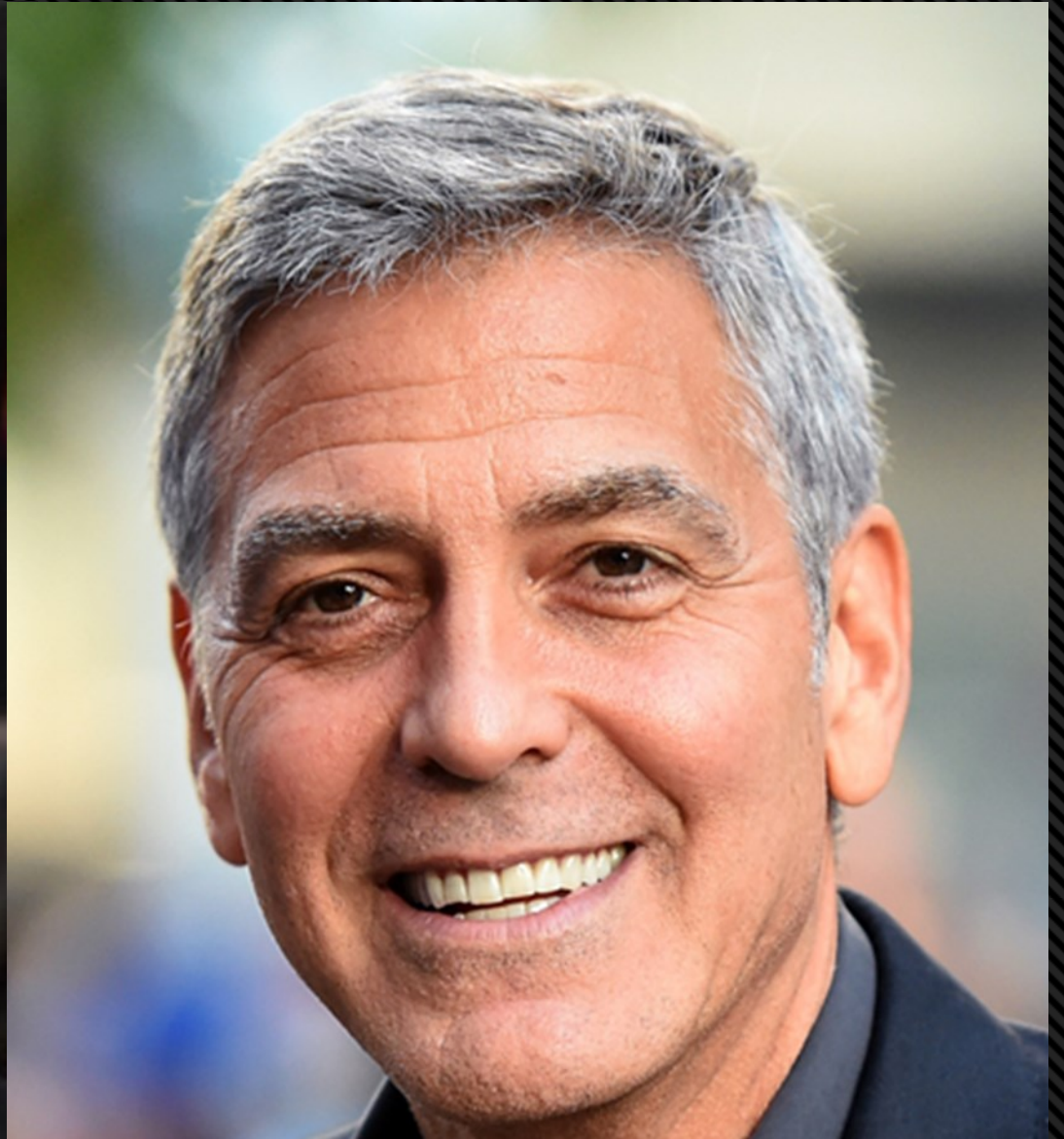









Hvala za vašo pozornost.

